



Casa di Cura "Nostra Signora della Mercede"

GINOCCHIO

dalla **A** alla **Z**



26 GIUGNO 2025 - ROMA

Responsabile scientifico Prof. Alberto Bellelli

CORSO **ECM RES**

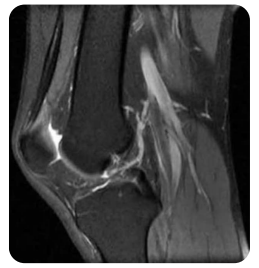

PROGRAMMA

GIOVEDÌ 26 GIUGNO 2025

8:30 Registrazione e rilevamento presenza partecipanti

9:00 Presentazione del corso

9:15 **Introduzione all'anatomia radiologica e alla funzione delle strutture articolari**

10:20 Coffee Break

10:30 **Esercitazioni su Work Station - Parte 1**

Un caso per ogni discente o a piccoli gruppi

- Discussione del caso
- Refertazione live
- Short presentation dell'argomento
- Argomenti trattati: ~ **Menischi**
~ **Legamenti Crociati**
~ **Strutture Capsulari**
~ **Cartilagine**
~ **Oso**
~ **Femoro-Rotulea**
~ **Tendini**
~ **Ginocchio Operato**

13:00 Light lunch

14:00 **Esercitazioni su Work Station - Parte 2**

18:00 Chiusura corso e Prova pratica

Sede

Casa di Cura Nostra Signora della Mercedes, Via Tagliamento 25 - Roma

ECM

ID 450807 Ed.1

Ore formative totali 8

Crediti ECM 9,8

Triennio 2023 - 2025

Destinatari

Professione: **Medico Chirurgo**

Disciplina: **Radiodiagnostica**

Come acquisire i crediti ECM

- **Seguire non meno del 90% dell'orario formativo totale accreditato** rilevamento elettronico lettore badge entrata/uscita singola giornata al desk segreteria a cura del partecipante.
- **Compilare in modalità on-line la Scheda di valutazione** della qualità percepita **dal termine dell'evento al 29 giugno 2025** nessuna deroga prevista.
- **Prova pratica** ogni partecipante dovrà redigere il referto su un caso trattato precedentemente, il documento sarà valutato dal Responsabile scientifico.

Attestato ECM per gli aventi diritto, sarà possibile effettuare il **download** dopo 90 giorni dalla fine dell'evento.

Attestato di partecipazione sarà disponibile nella propria **user area** dal lunedì successivo alla chiusura dell'evento e **rilasciato solo al raggiungimento dell'80% di presenza** rilevata al desk segreteria con sistema elettronico badge in entrata e in uscita, a carico del partecipante.

Nel caso in cui il partecipante dimentichi di effettuare la rilevazione non sarà possibile rilasciare l'attestato.

Iscrizione e Quote

Il Corso ECM res è a numero chiuso con iscrizione obbligatoria e quote

su https://www.mytimetandt.it/corso/crb_ec25/

- Effettuare la propria registrazione cliccando su

Crea un nuovo utente
individuale

compilare i dati personali richiesti e una volta registrati con le credenziali ricevute effettuare il login per procedere con l'iscrizione

- oppure
se già nostro utente, utilizzare le credenziali in possesso inserendole nello slot

LOGIN PRIVATI

Username

Password

Login

Riceverai al termine della registrazione all'evento, e-mail di conferma, nel caso, controlla nella cartella Spam.

- Se non ricordi le credenziali recupera i dati cliccando [Recupera Dati Login Privati](#)

ATTENZIONE

Alcuni device (es. Pc lavoro o smartphone) non autorizzano la visualizzazione di documenti pdf e/o schede di compilazione, provare con altro device.

Supporto tecnico

Inviare e-mail a helpdesk@mytimetandt.it specificando il problema riscontrato. La richiesta sarà gestita dal lunedì al venerdì orario 9-17.

 Durante l'evento verranno scattate foto e/o effettuate riprese video che potrebbero essere diffuse via web e social network.

Provider



Strada del Saraceno nr 50, Latina



www.mytimetandt.it



UNI EN ISO 9001:2015
Reg. n. 9926-A Settore IAF 37, 35
ALBO PROVIDER A.GE.NAS ID 2609