

# ECOCARDIOGRAFIA FETALE: NUOVI PERCORSI DIAGNOSTICI

Responsabile Scientifico Dr.ssa Tina Serraino

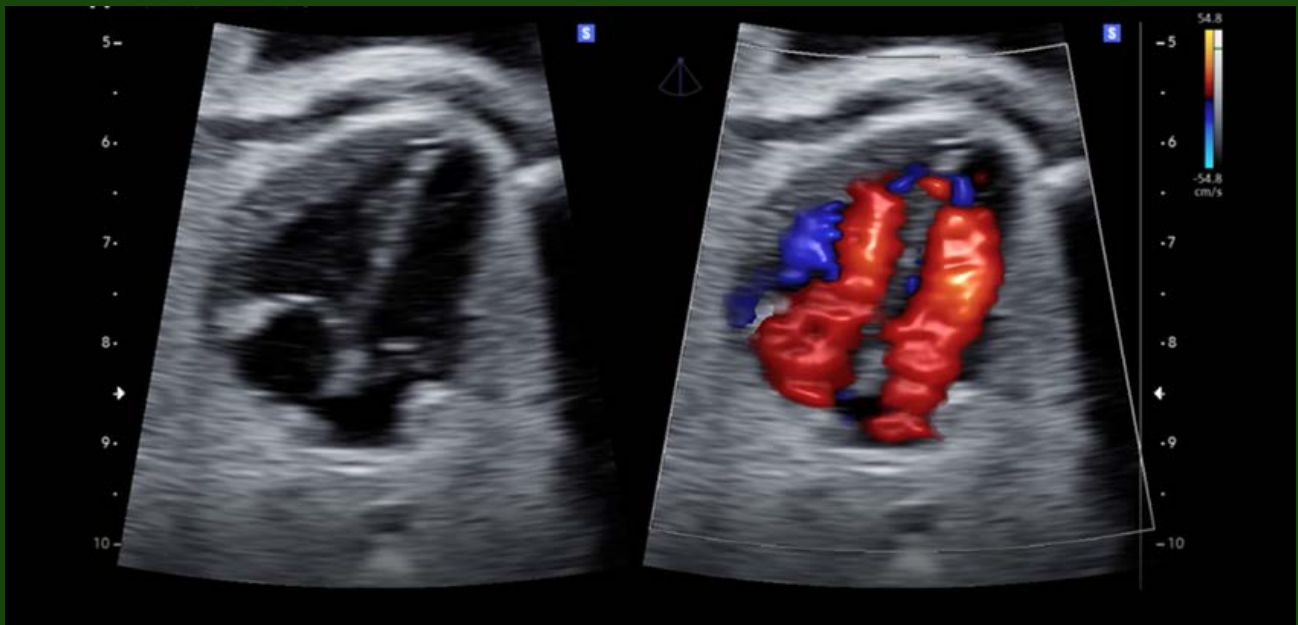

12 MAGGIO 2022  
HOTEL EUROPA - LATINA

9:00 Welcome Coffee

## **La comunicazione in Ostetricia e Ginecologia**

Moderano Riccardo Lubrano e Tina Serraino

9:30 Lettura Magistrale

**Il Counselling alla coppia con feto affetto da una problematica malformativa in diagnosi prenatale**

Antonio Ragusa

## **Skills in Ecocardiografia fetale**

Moderano Tina Serraino

10:00 **Cardiopatie congenite semplici**

Antonella Giancotti

10:30 **Cardiopatie congenite complesse con approccio sistematico sequenziale**

Flavia Ventriglia

11:10 **Demo Live su CUORE**

Moderano Francesco Battaglia e Antonio Ragusa

11:30 **Cardiopatie congenite nei gemelli.**

**Fisiopatologia del cuore nei gemelli monozigoti**

Elisa Bevilacqua

12:00 **Integrazione con acido folico e vitamine nella fase periconcezionale e in gravidanza per la prevenzione delle cardiopatie congenite**

Imma Marcucci e Luciana Di Troia

12:30 Lunch

## **Skills in studio delle aritmie fetali**

Moderano Antonella Giancotti e Tina Serraino

14:30 **Principali aritmie fetali**

Flavia Ventriglia

## **Skills nella gestione neonatale del feto cardiopatico**

Moderano Imma Marcucci e Luciana Di Troia

15:30 **Il Parto del Bambino Cardiopatico: taglio cesareo o parto spontaneo?**

Caterina De Luca

16:00 **La chirurgia neonatale del cardiopatico**

Fabio Miraldi

16:30 **Conclusioni e Chiusura Corso**

Tina Serraino

## SEDE

Hotel Europa Centro Congressi  
Via Emanuele Filiberto nr 14 - Latina (LT)

## ISCRIZIONI

Il Corso ECM res è a numero chiuso fino ad esaurimento posti con iscrizione obbligatoria, per iscrizione e informazioni collegarsi a [www.mytimetandt.it](http://www.mytimetandt.it)

## ECM

ID Evento 352025 Ore formative 5 **CREDITI ECM 5** Triennio 2020-2022  
Obiettivo formativo: Contenuti tecnico-professionali (conoscenze e competenze) specifici di ciascuna professione, di ciascuna specializzazione e di ciascuna attività ultraspecialistica. Malattie rare (18)

## COME ACQUISIRE I CREDITI ECM

Seguire non meno del 90% dell'orario formativo accreditato  
Compilare in modalità on-line dal termine dell'evento al 15 maggio 2022, nessuna deroga prevista, la Scheda di valutazione della qualità percepita e il Questionario ECM con una sola possibilità di compilazione, non ripetibile come da regolamento age.na.s per i corsi residenziali che dovrà essere superato con minimo 75% delle risposte corrette

## COME ACCEDERE ALLA USER AREA

Collegarsi al link [www.mytimetandt.it/corso/ecf\\_ec22/](http://www.mytimetandt.it/corso/ecf_ec22/)

Accedere da qualsiasi device con le proprie Credenziali per la compilazione dei Questionari e Download Attestati:

**Attestato di Partecipazione:** i partecipanti che avranno seguito non meno del 90% dei lavori scientifici, avranno diritto all'attestato di partecipazione che sarà disponibile entro 48 ore dalla fine dell'evento.

**Attestato ECM:** entro 90 giorni dalla fine dell'evento, sarà possibile effettuare il download agli aventi diritto

## DESTINATARI DEL CORSO

Professione: Medico Chirurgo

Discipline: Cardiologia - Cardiochirurgia - Ginecologia e ostetricia  
Neonatologia - Pediatria - Pediatri di libera scelta  
Radiodiagnostica

## PROMOTORE SCIENTIFICO



## PROVIDER E SEGRETERIA ORGANIZZATIVA



-  Strada del Saraceno nr 50 - Latina
-  0773 1761245
-  [segreteria@mytimetandt.it](mailto:segreteria@mytimetandt.it)
-  [www.mytimetandt.it](http://www.mytimetandt.it)



Albo Nazionale Provider Age.na.s. id 2609

Certificato del Sistema di  
Gestione per la Qualità UNI EN